airvault - Recherche 616

Titre : [La]vie réserve des surprises
Auteur : Boudet, Caroline
Editeur : Feryane Livres en gros caractères
Date édition : 2016
Collections : Corps 18
Support : Gros caractères

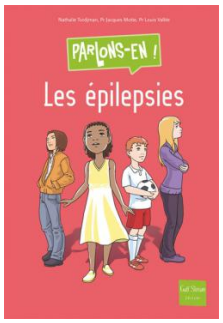

Titre : [Les]épilepsies
Auteur : Tordjman, Nathalie
Editeur : Gulf Stream
Date édition : 2011
Collections : Parlons-en !
Support : Livre

Titre : Et les mistrals gagnants
Auteur : Julliand, Anne-dauphine
Editeur : Tf1
Date édition : 01/02/2017
Support : DVD

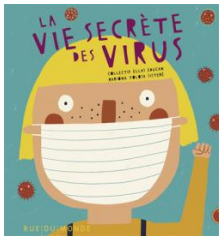

Titre : La vie secrète des virus
Auteur : Collectif Ellas
Editeur : Rue du Monde
Date édition : 2020
Collections : Pas comme les autres
Support : Livre

Titre : Trop gros, trop maigre ?
Auteur : Clerc, Odile
Editeur : Gulf Stream
Date édition : 2014
Collections : Parlons-en !
Support : Livre