# les-petits-animaux-des-lacs-et-rivieres

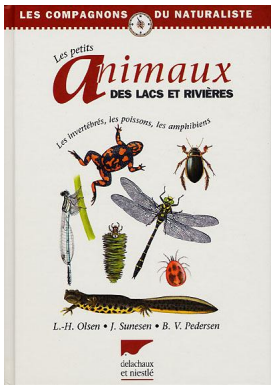


Livre

**Auteur(s)** : Olsen, Lars-Henrik (Auteur) ;Sunesen, Jakob (Auteur) ;Pedersen, Bente Vita (Auteur)
**Titre(s)** : Les petits animaux des lacs et rivières : les invertébrés, les poissons, les amphibiens / L.H. Olsen, J. Sunesen, B.V. Pedersen ; trad. du danois Marie-Anne Tattevin ; coord. éditoriale Bernard Rousselot.
**Editeur(s)** : Lausanne : Delachaux et Niestlé, 2000.
**Collection(s)** : (Les compagnons du naturaliste).
**Résumé** : Sont présentés, sous forme de dessins commentés, les animaux qui vivent dans l'eau (daphnies, larves d'insectes, dyptiques, mollusques), sur l'eau (araignées d'eau, gyrins), ou à proximité (libellules, éphémères). Les principales espèces de poissons, de grenouilles, de crapauds et de tritons sont largement représentées.
**Notes** : Glossaire. Index.
**Sujet(s)** : Faune : Lac Faune : Rivière
**Indice(s)** : 591.76

Exemplaires

| Cote | Support | Section | Localisation | Situation | Date retour | Titre | N° partie | Titre partie |
|---|---|---|---|---|---|---|---|---|
| 591.76 OLS | Livre | Adulte | Documentaire | En rayon | | Les petits animaux des lacs et rivières | | |